

Produktvorstellung „Atem“

Atemschutzverwaltungs-Software
FF Puchenuau

Inhalte

- Wie Atem entstand...
- Nutzen und Aufbau
- Präsentation der Module von Atem
 - Atemschutzgeräteträgerverwaltung
 - Geräteverwaltung
 - UE-Verwaltung
(Einsatz, Übung, Schulung, Wartung)
 - Atemschutzüberwachung
- Demo mit Daten der FF Puchenuau
- Download und Installation

Der Vortragende

HBM Wolfgang Steinbichl
FF Puchenau

Entstehen von Atem

- 2002 Verwaltung von Atemschutzgeräteträgern
- 2005 Nachbarfeuerwehren (5 Feuerwehren)
- 2006 Downloadportal (75 Feuerwehren)
- 2007 Bericht Brennpunkt, LFS (ca. 300 Feuerwehren)
- 2008 bezirksweise Einführung in NÖ (ca. 450 Feuerwehren)
- 2009 LFK OÖ als „Standardprogramm“ für Atemschutz (ca. 800 Feuerwehren)
- 2010 Anbindung CheckBox Fa. PÖLZ

Nutzen

- Zentrale Verwaltung aller Daten
- Datensicherungssystem
- Benutzerverwaltung -
Zugriffssteuerung
- Berichte

Aufbau

- Benutzersteuerung
- Datensicherung
- Optionen
- Hauptmenü
- Quickinfos
- Berichtswesen

Programm Aufbau

Wolfgang Steinbichl

Produktpräsentation Atem

Aufbau

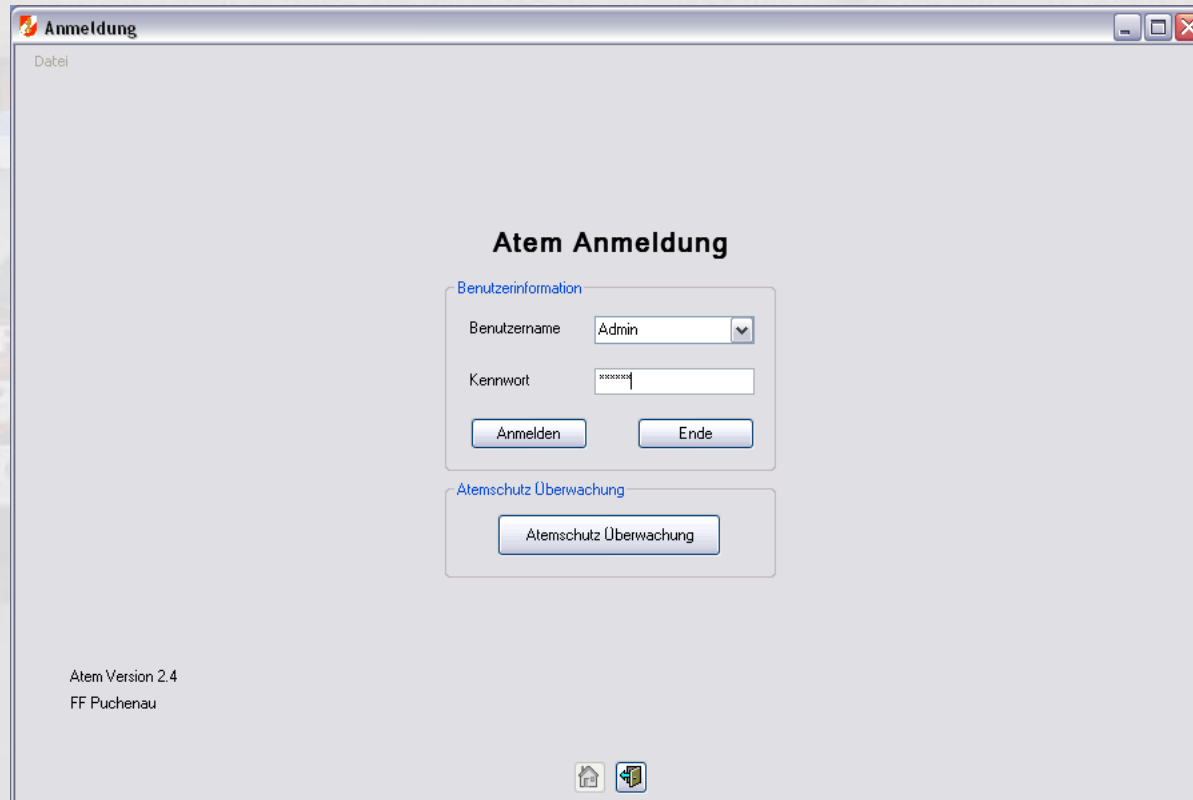

Zugriffsschutz

Datensicherung

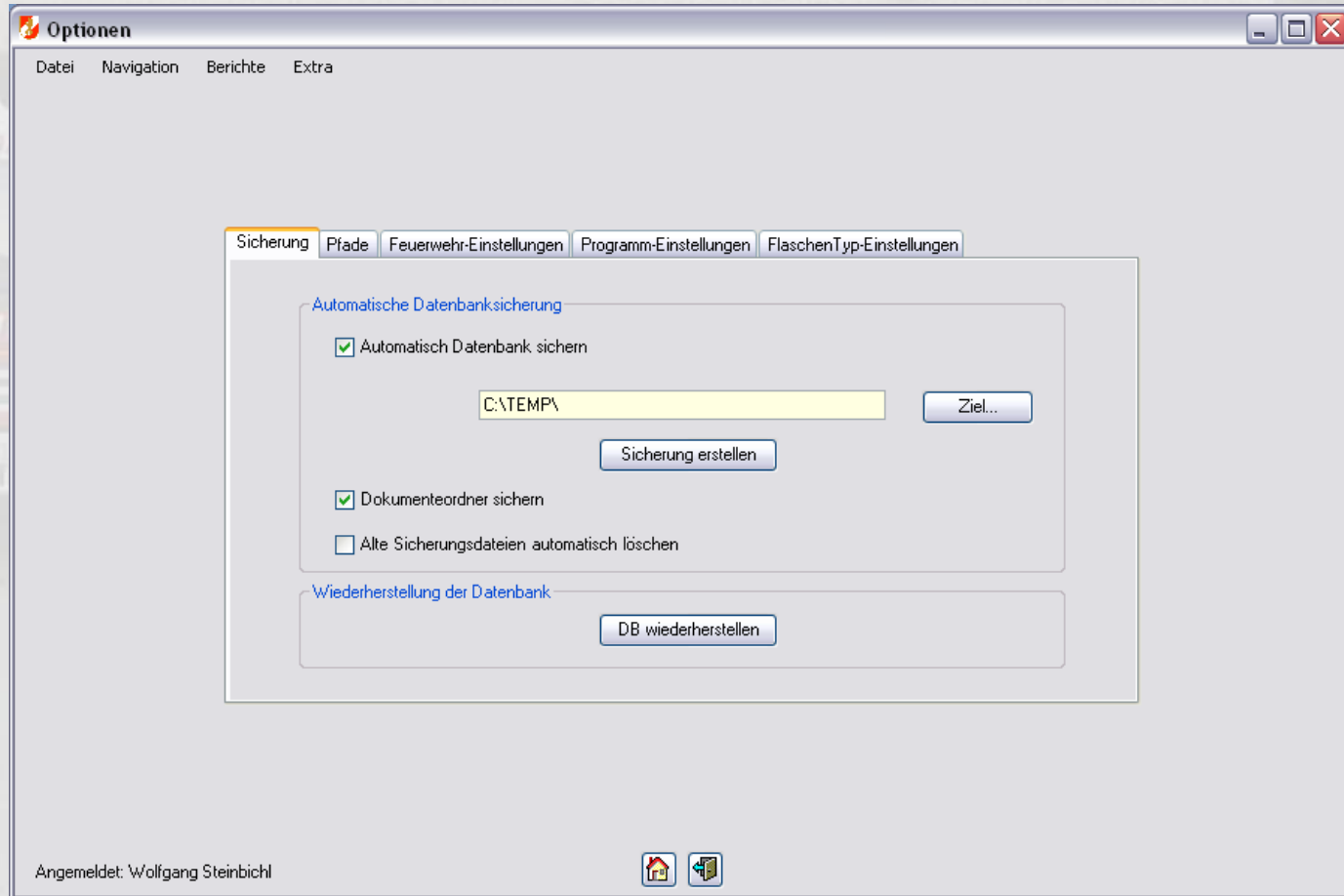

Optionen

Feuerwehr Einstellungen

- Untersuchungen:** Untersuchungen alle: 3 Jahre (dropdown)
- Jahreszieelerreichung:** Schulungen pro Jahr: 1 (dropdown); Übungen pro Jahr: 2 (dropdown); Einsätze zählen als Übungen:
- Feuerwehr:** Feuerwehrnummer: 12219; Feuerwehrname: Puchenuau; Speicher button

Angemeldet: Wolfgang Steinbichl

Programm Einstellungen

- Berichte:** UEBericht mit Unterschriften: ; UEBericht im Querformat:
- Program-Logo:** Programm-Logo wählen button
- Atenschutzgeräteträger:** Träger ab Alter 50 auto. Reserve: ; Passfotos für Träger möglich:
- Termin-Bericht:** Termine: 2 (dropdown); Wochen in die Zukunft anzeigen:

Angemeldet: Wolfgang Steinbichl

Wolfgang Steinbichl

Produktpräsentation Atem

Hauptmenü

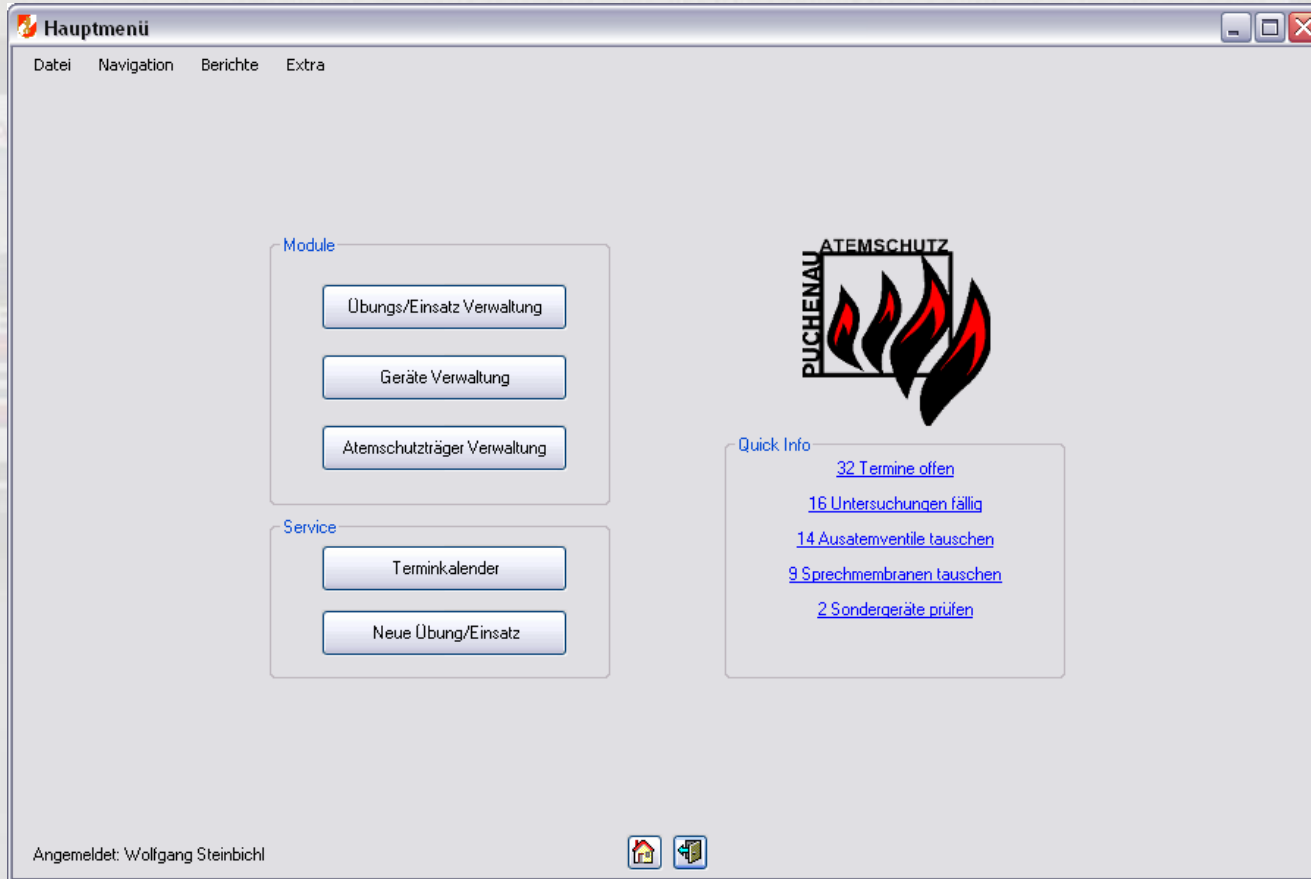

Quickinfos

Quick Info

[34 Termine offen](#)

[16 Untersuchungen fällig](#)

[14 Ausatemventile tauschen](#)

[9 Sprechmembranen tauschen](#)

[2 Sondergeräte prüfen](#)

Alle anstehenden Tätigkeiten auf einen Blick!

Atem Module

Module im Überblick

- Atemschutzgeräteträgerverwaltung
- Geräteverwaltung
- Übungs/Einsatz Verwaltung
- Atemschutzüberwachung
- Terminkalender

TRÄGERVERWALTUNG

Träger Verwaltung

■ Daten

- Stammdaten
- Untersuchungen
- Abzeichen
- Dokumente

■ Berichte

- Jahreszielbericht
- Einsatzzeitbericht
- Untersuchungsbericht
- Telefonliste
- Standesliste

Träger Verwaltung

Träger Verwaltung

Name	Name	Name	Name	Name
Geyrhofer Friedrich	Gruber Gernot	Grubmüller Manuel	Grubmüller Alfred	Hehenberger Markus
Hehenberger Michael	Heitzinger Stephan	Hofmann Elmar	Hofstätter Robert	Kaimberger Norbert
Karl Lukas	Kern Michael	Kishalmi Mario	Kronsteiner Gerald	Schalek Josef

Träger Verwaltung

Atemschutzträger - Details

[Datei](#)
[Navigation](#)
[Berichte](#)
[Extra](#)

Info zur Person

Dienstgrad: EDV-Nr.:
 Vorname: Nachname:
 Anschrift:
 Telnr.: Mobil:
 EMail: Geb. Dat.:
 SV-Nr.:

Info zum Atemschutz

Status:
 Träger seit:
 Kursdatum:
 Kursnote:
 interne Ausbildung

Nächste Untersuchung fällig am 27.03.2010

Einträge

Datum	Art	Ort	Da...	Geräte Typ	Lit...	Maske	Pressluftatmer
28.09.2009	Wartung	Feuerwehrhaus	0 min	2 FI/4Liter/200Bar			
26.09.2009	Übung	Landw. Anw Unterhäuserer	25 min	2 FI/4Liter/200Bar	32,00		PSS90 4
25.09.2009	Wartung	Feuerwehrhaus	0 min	2 FI/4Liter/200Bar			
22.09.2009	Übung	Feuerwehrhaus	0 min	2 FI/4Liter/200Bar		Dräger Panorama Nova M	PSS90 1
13.09.2009	Übung	Landw. Obj. Steiner	19 min	2 FI/4Liter/200Bar	39,58	Dräger Panorama Nova I	PSS90 4
13.09.2009	Wartung	Feuerwehrhaus	0 min	2 FI/4Liter/200Bar			

Termine
Untersuchungen
Abzeichen
Dokumente

Zurück
Bericht
Foto
Ändern

Angemeldet: Wolfgang Steinbichl

Untersuchungen

Dokumente

Dokumente

Datei Navigation Berichte Extra

Dokumente Träger Steinbichl Wolfgang

AS Untersuchung Steinbichl Wolfgang 2007

Doppelklick zum Öffnen der Dokumente

Dokument

Datum: 09.04.2009

Dateiname: Steinbichl Wolfgang

Titel: AS Untersuchung Steinbichl Wolfgang

Beschreibung: AS Tauglichkeitsuntersuchung Steinbichl Wolfgang vom 22.03.2007

Ersteller: Christian Endt

Angemeldet: Wolfgang Steinbichl

Abzeichen

Abzeichen

Datei Navigation Berichte Extra

Abzeichen Steinbichl Wolfgang

- ASLA Burgenland
- ASLA Burgenland
- ÖÖ ASLA Stufe 1
- ASLA Burgenland
- ASLP Burgenland Stufe 1
- ÖÖ ASLA Stufe 2
- ASLP Burgenland Stufe 2
- ASLP Burgenland Stufe 3

Abzeichen

Abzeichen: ASLP Burgenland Stufe 3

Datum: 19.04.2009

Löschen

zurück Neu Ändern

Angemeldet: Wolfgang Steinbichl

Träger Bericht

Atemschutzträgerbericht

Daten zur Person

Dienstgrad:	HBM	Vorname:	Wolfgang	Nachname:	Steinbichl
EDV-Nr.:	123	Geburtsdatum:	21. Dezember 1983	SV-Nummer:	1010211283
Anschrift:	Schlossweg 9, 4048 Puchenuau			Status:	Aktiv
Int. Ausbild.:	False	Kursdatum:	25. April 2002	Kursnote:	Vorzüglich
Tauglich:	Aktiv	Nächste Unters:	27. März 2010	Träger seit:	07. Februar 2000
Mobil:	0664 / 12341234	Telefonnummer:	0732 / 222122	Ersteller:	wst
E-Mail:	steinbichl@ff-puchenuau.at				

Untersuchungen

<u>Datum</u>	<u>Arzt</u>	<u>Befund</u>	<u>Bemerkung</u>	<u>Kürzel</u>
26. März 2002	Dr. Schönbeck	Tauglich		wst
17. Oktober 2003	SanA Hörsching	Tauglich	GWZ 01	wst
27. März 2007	Dr. Schönbeck	Tauglich	GWZ 1A	wst

Abzeichen

<u>Datum</u>	<u>Abzeichen</u>	<u>Kürzel</u>
26. März 2004	ASLA Burgenland	wst
12. März 2005	ASLA Burgenland	EC
20. Mai 2005	OÖ ASLA Stufe 1	wst
08. April 2006	ASLA Burgenland	wst
14. April 2007	ASLP Burgenland Stufe 1	EC
28. März 2008	OÖ ASLA Stufe 2	EC
13. April 2008	ASLP Burgenland Stufe 2	EC
19. April 2009	ASLP Burgenland Stufe 3	wst

Einsätze

<u>Datum</u>	<u>Art</u>	<u>Ort</u>	<u>Dauer</u>	<u>Kürzel</u>
17. März 2000	Übung	Sportplatz	0 Minuten	wst
11. April 2000	Einsatz	Zughaltestelle Puchenuau	0 Minuten	wst

Wolfgang Steinbichl

Produktpräsentation Atem

Jahreszielbericht

Bericht über Jahreszielerreichung

Für das Jahr 2008

<u>Status</u>	<u>Dienstgrad</u>	<u>Vorname</u>	<u>Nachname</u>	<u>Schulungen</u>	<u>Übungen</u>	<u>Einsätze</u>	<u>Ziel</u>
Aktiv							
	LM	Martin	Eckerstorfer	2	3	0	Erreicht
	HBM	Christian	Endt	2	6	0	Erreicht
	HFM	Manuel	Grubmüller	1	3	0	Erreicht
	HBI	Alfred	Grubmüller	1	2	0	Erreicht
	HFM	Markus	Hehenberger	2	8	0	Erreicht
	OFM	Michael	Hehenberger	1	3	0	Erreicht
	FM	Stephan	Heitzinger	1	4	0	Erreicht
	HFM	Lukas	Karl	2	5	0	Erreicht
	OFM	Mario	Kishalmi	1	2	0	Erreicht
	BI	Gerald	Kronsteiner	4	2	0	Erreicht
	LM	Josef	Schalek	2	8	0	Erreicht
	HBM	Wolfgang	Steinbichl	6	12	0	Erreicht
	LM	Patrick	Voit	4	7	0	Erreicht
	LM	Friedrich	Geyrhofer	0	0	0	Nicht erreicht
	HBM	Elmar	Hofmann	0	1	0	Nicht erreicht

Wolfgang Steinbichl

Produktpräsentation Atem

GERÄTE VERWALTUNG

Geräte Verwaltung

■ Daten

- Pressluftatmer
- Masken
- Flaschen
- Sondergeräte

■ Berichte

- Inventarberichte
- Füllstationsbericht
- Verwendungsberichte

Geräte Verwaltung

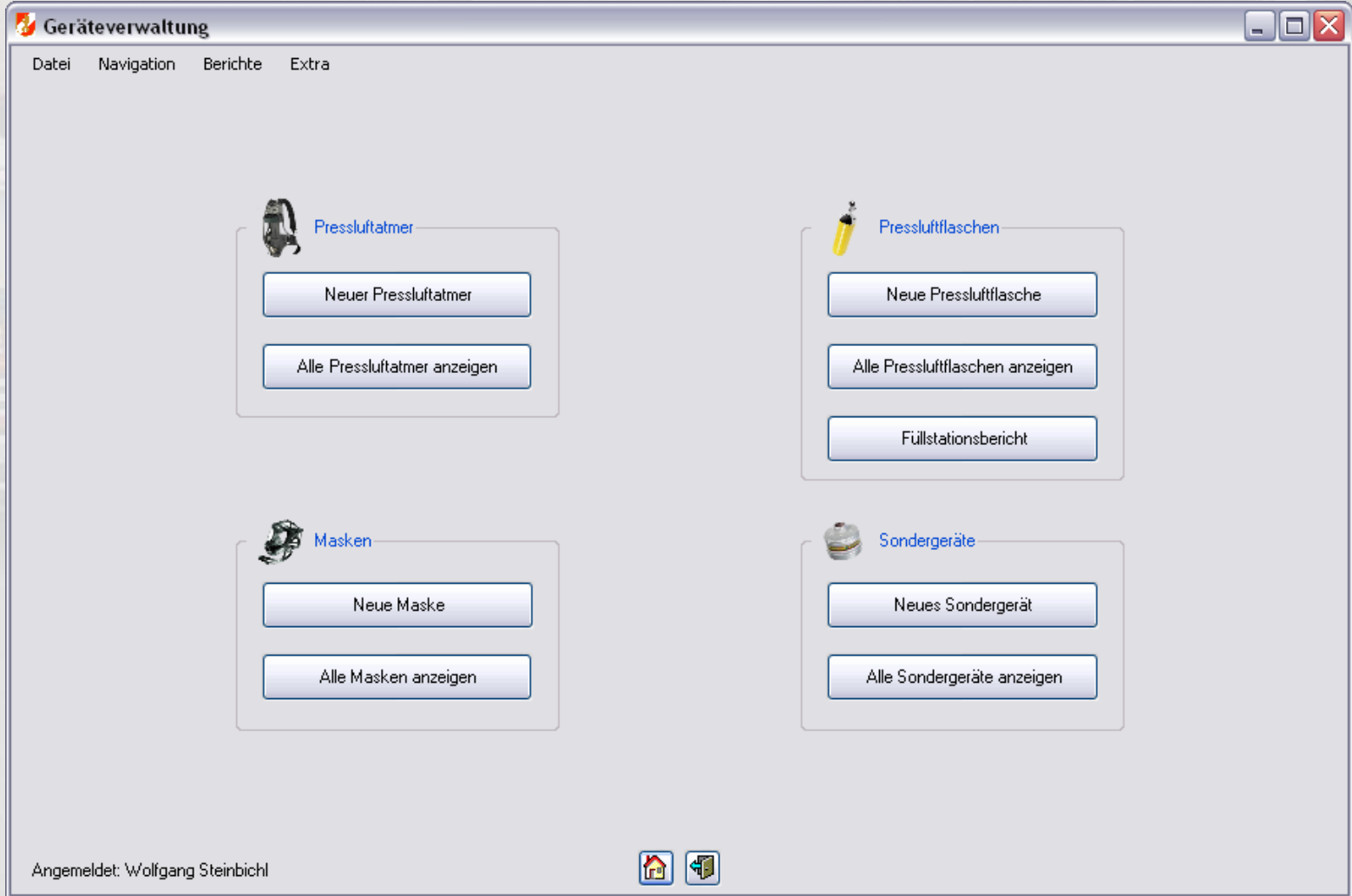

Geräte Verwaltung

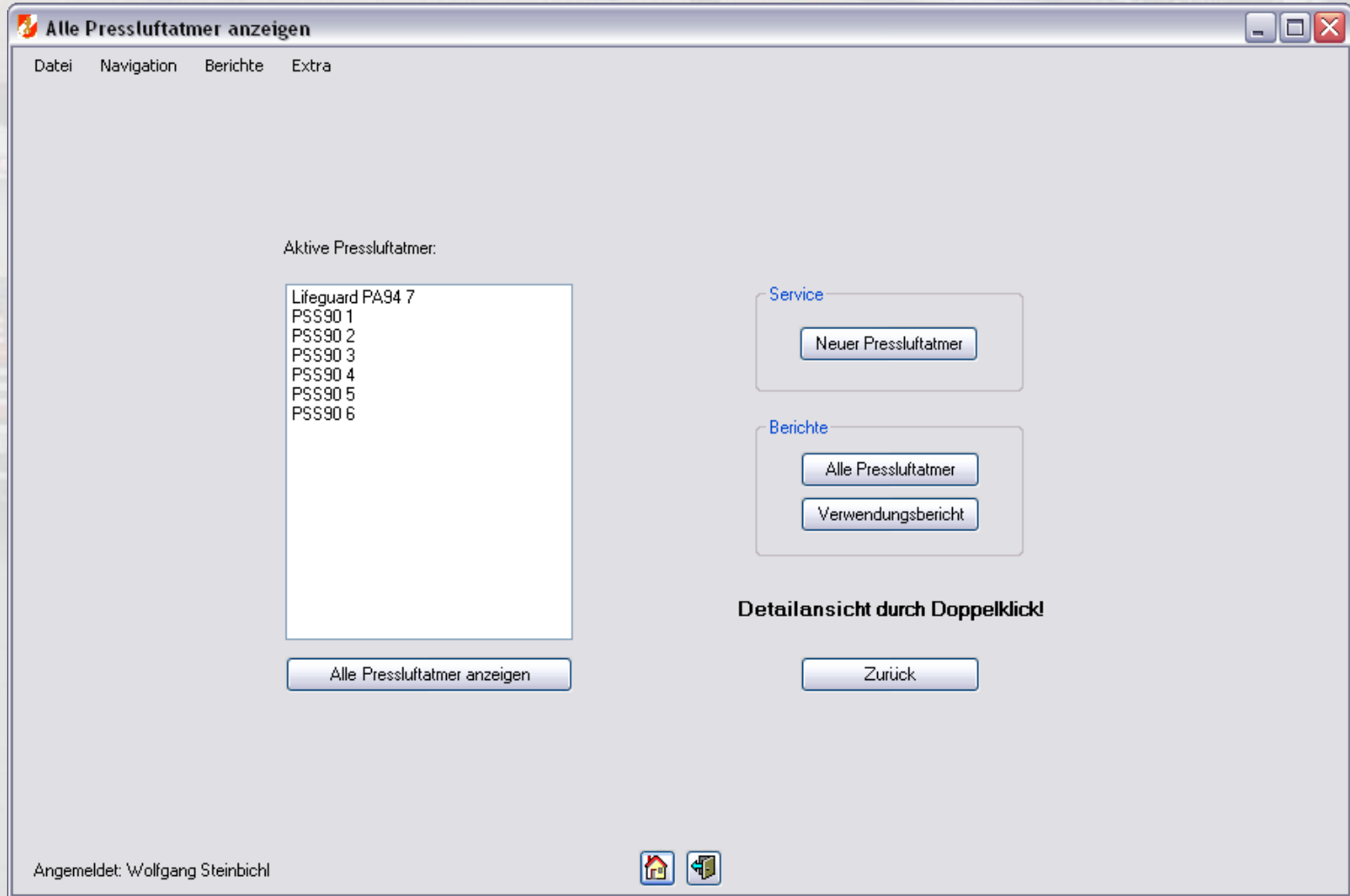

Geräte Verwaltung

Pressluftatmer - Details

Datei Navigation Berichte Extra

Pressluftatmer

Geräte Typ: Inventar Nummer:

Baujahr: Standort:

Nächste Prüfung: Status:

Flaschenanzahl: Flaschenart:

Anmerkung:

Seriennummern

Druckminderer: Lungenautomat:

Elektr. Überwachung:

Verwendung

Datum	Art	Ort	Druck	D...	Re...	L...	Anmerkung
01.11.2009	Übung	Feuerwehrhaus	196 Bar	Ja	55 Bar	Nein	
31.10.2009	Übung	Feuerwehrhaus		Nein		Nein	
29.10.2009	Übung	Feuerwehrhaus	198 Bar	Ja	55 Bar	Nein	
22.10.2009	Übung	Feuerwehrhaus		Nein		Nein	

Termine Löschen Dokumente

Zurück Bericht Ändern

Angemeldet: Wolfgang Steinbichl  

Pressluftatmer Bericht

Pressluftatmer Bericht

Geräte Typ	2 FI/4Liter/200Bar	Baujahr	2002
Flaschenart	4 Liter/200 Bar	Flaschenanzahl	2 Flaschen
Inventar Nummer	1	Nächste Prüfung	21.08.2014
Seriennr. Druckminderer	BRSB3598	Status	Aktiv
Seriennr. Lungenautomant	BRSB3183	Kürzel	wst
Seriennr. elektr. Überwachung		Standort	RLFA
Anmerkung			

<u>Datum</u>	<u>Art</u>	<u>Ort</u>	<u>Restdruckw.</u>	<u>Gesamt Druck</u>	<u>Dichtprüfung</u>	<u>Kürzel</u>
<u>Mitteldruck</u>	<u>LA Dichtheit</u>	<u>Statistischer Überdruck LA</u>	<u>Anmerkung</u>			
02.08.2002	Übung False	Bachgasse			False	wst
05.04.2003	Übung False	Oberhuemer			False	wst
24.05.2003	Übung False	Feuerwehrhaus			False	wst
06.06.2003	Übung False	Weger			False	wst
01.08.2003	Übung False	Feuerwehrhaus			False	wst
03.10.2003	Übung False	Schloss Puchenuau	55	200	True	EC
21.02.2004	Einsatz False	Landwirtschaft Hammer	50	210	True	wst
28.02.2004	Übung False	Altes Gemeindehaus	55	194	True	EC
08.03.2004	Übung False	Altes Gemeindehaus	55	194	True	EC

Verwendungs Bericht

Pressluftatmer Verwendungsbericht

<u>Pressluftatmer</u>	<u>Nächste Prüfung</u>	<u>Standort</u>	<u>Letzte Verwendung</u>
Lifeguard PA94 7	01.01.2013	KDOF	05.06.2009
PSS90 5	01.01.2013	TLFA	29.09.2009
PSS90 4	01.01.2013	TLFA	23.10.2009
PSS90 6	01.01.2013	TLFA	23.10.2009
PSS90 3	21.08.2014	RLFA	29.10.2009
PSS90 2	21.08.2014	RLFA	31.10.2009
PSS90 1	21.08.2014	RLFA	01.11.2009

Füllstationen Bericht

Flaschenfüllbericht

Datei Navigation Berichte Extra

Pressluftflaschen

- 1 CM8023 (2Liter/300Bar)
- 2 CM8057 (2Liter/300Bar)
- 3 IwK428AA710K (4Liter/200Bar)
- 4 IwK428AA2982K (4Liter/200Bar)
- 5 IwK428K8515 (4Liter/200Bar)
- 6 IwK428L947 (4Liter/200Bar)
- 7 IwKA0455AA4049 (4Liter/200Bar)
- 8 IwKA0455AA4050 (4Liter/200Bar)
- 9 IwKA0455AA4110 (4Liter/200Bar)
- 10 IwKA0455AA4461 (4Liter/200Ba)
- 11 IwKA0455AA4661 (4Liter/200Ba)
- 12 IwKA0455AA4723 (4Liter/200Ba)
- 13 IwKA0455AA4791 (4Liter/200Ba)
- 14 IwKA0455AA4909 (4Liter/200Ba)
- 15 IwKA0455AA4958 (4Liter/200Ba)

Alle Flaschen anzeigen

Bericht

1. Flaschen auswählen
2. Bericht generieren

Bericht generieren

Zurück

Angemeldet: Wolfgang Steinbichl

Füllstationen Bericht

Füllstationenbericht

Füllstelle _____

Füllberechtigter _____

Feuerwehr 12219 Puchenuau

<u>Nummer</u>	<u>Seriennummer</u>	<u>Druck</u>	<u>Inhalt</u>	<u>Nächste Prüfung</u>
3	IWK428AA710K	200 Bar	4 Liter	01.01.2012
6	IWK428L947	200 Bar	4 Liter	01.01.2012
9	IWKA0455AA4110	200 Bar	4 Liter	01.01.2013
15	IWKA0455AA4958	200 Bar	4 Liter	01.01.2013
22	IWKA0455AA11760	200 Bar	4 Liter	01.01.2013

ÜBUNGS/EINSATZ VERWALTUNG

Übungs/Einsatz Verwaltung

- Daten
 - Übungen
 - Einsätze
 - Wartungen
 - Schulungen
 - Prüfwerte

- Berichte
 - Übungs/Einsatz Bericht
 - Tätigkeitsberichte

Übungs/Einsatz Verwaltung

Übung/Einsatz Verwaltung

Datei Navigation Berichte Extra

Übung/Einsatz suchen

Ort:

Anfangsdatum: Montag , 01. Jänner 1900 ▾

Enddatum: Montag , 01. Jänner 1900 ▾

Beschreibung:

Suchen

Übung/Einsatz Verwaltung

Neue Übung/Einsatz

Alle Anzeigen

Übung/Einsatz Berichte

Übungs/Einsatz-Berichte

Angemeldet: Wolfgang Steinbichl

Übungs/Einsatz Verwaltung

Übungen/Einsätze

Datei Navigation Berichte Extra

Gefundene Übungen/Einsätze:

- 04.11.2009 Schulung-Feuerwehrhaus
- 01.11.2009 Übung-Feuerwehrhaus
- 31.10.2009 Übung-Feuerwehrhaus
- 29.10.2009 Übung-Feuerwehrhaus
- 25.10.2009 Wartung-Feuerwehrhaus
- 23.10.2009 Übung-Volks-, Hauptschule
- 22.10.2009 Übung-Feuerwehrhaus
- 18.10.2009 Wartung-Feuerwehrhaus
- 17.10.2009 Übung-St. Gotthard
- 13.10.2009 Wartung-Feuerwehrhaus
- 11.10.2009 Übung-Grünbach
- 29.09.2009 Einsatz-Puchenu Schneiderhoelzl 16
- 28.09.2009 Wartung-Feuerwehrhaus
- 26.09.2009 Übung-Landw. Anw Unterhäuserer
- 25.09.2009 Wartung-Feuerwehrhaus
- 22.09.2009 Übung-Feuerwehrhaus
- 13.09.2009 Übung-Landw. Obj. Steiner
- 13.09.2009 Wartung-Feuerwehrhaus
- 11.09.2009 Wartung-Feuerwehrhaus
- 03.08.2009 Übung-Golfplatzstraße
- 20.07.2009 Wartung-Feuerwehrhaus
- 06.07.2009 Wartung-FF-Haus
- 11.06.2009 Übung-Feuerwehrhaus
- 08.06.2009 Wartung-Feuerwehrhaus Ottensheim
- 05.06.2009 Übung-Schloss Puchenu
- 02.06.2009 Wartung-Feuerwehrhaus
- 16.05.2009 Wartung-Feuerwehrhaus
- 08.05.2009 Wartung-Feuerwehrhaus
- 24.04.2009 Wartung-Feuerwehrhaus
- 18.04.2009 Übung-Apetlon Burgenland
- 15.04.2009 Übung-Feuerwehrhaus
- 10.04.2009 Wartung-Ottensheim

Detailansicht durch Doppelklick!

Neue Suche

Angemeldet: Wolfgang Steinbichl

Übungs/Einsatz Verwaltung

Übung/Einsatz anzeigen

Datei Navigation Berichte Extra

Art

Einsatz

Übung

Schulung

Wartung

Allgemeine Daten

Datum: Samstag, 17. Oktober 2009 Löschen

Ort: St. Gotthard Bericht

Dauer (h): 3 Ändern

Beschreibung: Abschnittsatemschutzübung mit FMD: Bergung von Personen

Atemschutzträger	Geräte	Masken	Flaschen	Sondergeräte
Steinbauer Markus Steinbichl Wolfgang Fritz Wolfgang Karl Lukas	PSS90 1 PSS90 2 PSS90 3	Dräger Panorama Nova D Dräger Panorama Nova G Dräger Panorama Nova I	9 IwKA0455AA4110 (4Liter/20 13 IwKA0455AA4791 (4Liter/2 15 IwKA0455AA4958 (4Liter/2 16 IwKA0455AA4978 (4Liter/2 21 IwKA0455AA11373 (4Liter/ 39 M18x1 / G18850 (4Liter/20)	Dräger PacEX 2 Gasspürgerät PARAT Brandfluchthaube

Zurück

Angemeldet: Wolfgang Steinbichl

Übungs/Einsatz Verwaltung

Übung/Einsatz neu

Datei Navigation Berichte Extra

Art

Einsatz

Übung

Schulung

Wartung

Atemschutzträger

Steinbauer Markus
Steinbichl Wolfgang
Fritz Wolfgang
Karl Lukas

Hinzufügen

<input type="checkbox"/> Arnezeder Erich	<input type="checkbox"/> Kern Michael
<input type="checkbox"/> Bräuer Michael	<input type="checkbox"/> Kishalmi Mario
<input type="checkbox"/> Eckerstorfer Martin	<input type="checkbox"/> Kronsteiner Gerald
<input type="checkbox"/> Endt Christian	<input type="checkbox"/> Kronsteiner Wolfgang
<input checked="" type="checkbox"/> Fritz Wolfgang	<input type="checkbox"/> Krottenthaler Arnold
<input type="checkbox"/> Füreder Franz	<input type="checkbox"/> Lauss Roland
<input type="checkbox"/> Geyrhofer Friedrich	<input type="checkbox"/> Mathä Harald
<input type="checkbox"/> Gruber Gernot	<input type="checkbox"/> Müller Wolfgang
<input type="checkbox"/> Grubmüller Manuel	<input type="checkbox"/> Riemer Patrick
<input type="checkbox"/> Grubmüller Alfred	<input type="checkbox"/> Schalek Josef
<input type="checkbox"/> Hehenberger Markus	<input type="checkbox"/> Schlagitweit Florian
<input type="checkbox"/> Hehenberger Michael	<input type="checkbox"/> Schwinghammer Florian
<input type="checkbox"/> Hehenberger Franz	<input checked="" type="checkbox"/> Steinbauer Markus
<input type="checkbox"/> Heitzinger Stephan	<input type="checkbox"/> Steinbauer Michael
<input type="checkbox"/> Hofmann Elmar	<input checked="" type="checkbox"/> Steinbichl Wolfgang
<input type="checkbox"/> Hofstätter Robert	<input type="checkbox"/> Voit Patrick
<input type="checkbox"/> Kaimberger Norbert	
<input checked="" type="checkbox"/> Karl Lukas	

OK

Sondergeräte

Dräger PacEX 2 Gasspürgerät
PARAT Brandfluchthaube

Hinzufügen

Speichern

Abbrechen

Angemeldet: Wolfgang Steinbichl

Übungs/Einsatz Verwaltung

Übung/Einsatz Speichern

Datei Navigation Berichte Extra

Beteiligte Objekte

Atemschutzträger

- Karl Lukas 1
- Steinbauer Markus 1
- Fritz Wolfgang 1

Masken

- Dräger Panorama Nova D
- Dräger Panorama Nova G
- Dräger Panorama Nova I

Pressluftatmer

- PSS90 1
- PSS90 2
- PSS90 3

Sondergeräte

- Dräger PacEX 2 Gasspürgerät
- PARAT Brandfluchthaube

Detailinformationen

Details zu Träger Steinbauer Markus

Verwendung 1

Luftverbrauch

Dauer: 20 min

Anfangsdruck: 193 bar

Enddruck: 82 bar

Gerät/Typ: PSS90 1

Maske: Dräger Panorama Nova

Verbrauchsstatistik

Anmerkung:

Eingabe abschließen

Speichern

Angemeldet: Wolfgang Steinbichl

Übungs/Einsatz Verwaltung

Übung/Einsatz Speichern

Datei Navigation Berichte Extra

Beteiligte Objekte

Atenschutzträger
Karl Lukas 1
Steinbauer Markus 1
Fritz Wolfgang 1

Masken
Dräger Panorama Nova D
Dräger Panorama Nova G
Dräger Panorama Nova I

Pressluftatmer
PSS90 1
PSS90 2
PSS90 3

Sondergeräte
Dräger PacEX 2 Gasspürgerät
PARAT Brandfluchthaube

Detailinformationen

Details zu Gerät PSS90 2

Einsatzkurzprüfung

Druck gesamt: 202 Bar
Restdruckwarnung: 55 Bar
Hochdruck Dichtprüfung

Prüfgerät

Mitteldruck: 6,7 Bar
Statischer Überdruck: | mBar
Lungenautomat:
Lungenautomat Dichtprüfung

Anmerkung:
Wegen Druckabfall zu Gerhard Schietz gegeben

Eingabe abschließen

Speichern

Angemeldet: Wolfgang Steinbichl

Einsatzbericht

Abschlussbericht

Datum: 17.10.2009
 Ort: St. Gotthard
 Dauer: 3,00 Stunden
 Art: Übung
 Ersteller: wst
 Beschreibung: **Abschnittsatemschutzübung mit FMD: Bergung von Personen**

Atemschutzträger:

Vorname Anmerkung	Nachname	Einsatzdauer	Druckverbrauch	Liter pro Minute
Markus	Steinbauer	20 Min	111 Bar	44,40
Wolfgang	Steinbichl	0 Min	0 Bar	
Wolfgang	Fritz	20 Min	96 Bar	38,40
Lukas	Karl	20 Min	102 Bar	40,80

Geräte:

Gerät Stat. Überdruck LA Anmerkung	Gesamtdruck Dichtheit LA	Restdruckwarnung	Dichtprüfung	Mitteldruck
2 FI/4Liter/200Bar 1	200 Bar False	55 Bar	True	
2 FI/4Liter/200Bar 2	202 Bar	55 Bar	True	6,7 Bar

Tätigkeitsbericht

Übungen/Einsätze

Summenliste

Von **01.01.2009** bis **14.02.2010**

Einsätze:

<u>Datum</u>	<u>Ort</u>	<u>Anzahl</u>	<u>Dauer</u>	
29.09.2009	Puchenuau Schneiderhoelzl 1E Fahrzeugbrand unter Carport	3 Mann	1,00 h	
		3 Mann	1,00 h	3,00 h

Übungen:

<u>Datum</u>	<u>Ort</u>	<u>Anzahl</u>	<u>Dauer</u>
04.02.2009	Feuerwehrhaus ALSA OÖ Bronze Station	4 Mann	1,00 h
07.02.2009	Bezirkssalterheim Gramastettl AS Grundausbildungsübung	3 Mann	3,00 h
11.02.2009	Feuerwehrhaus ASLA OÖ Bronze Station 1,2,3	4 Mann	1,00 h

ATEMSCHUTZ ÜBERWACHUNG

Atemschutz Überwachung

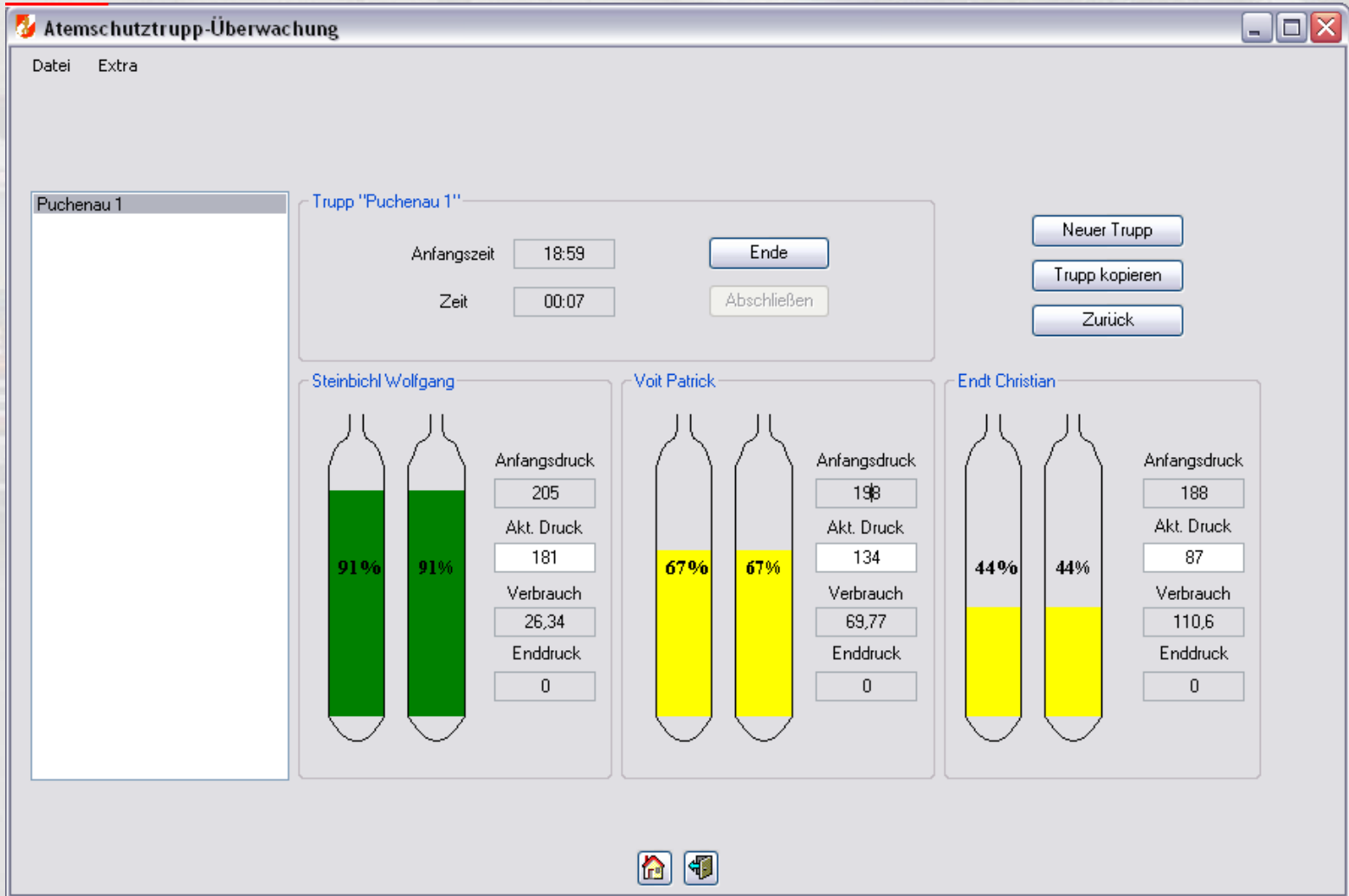

Wolfgang Steinbichl

Produktpräsentation Atem

Atemschutz Überwachung

2 Minuten überschritten!

Trupp Puchenau 1

OK

100 Bar Warnung!

Trupp Puchenau 1

OK

Ihre Sicherheit – Unser Auftrag

DOWNLOAD INSTALLATION

Wolfgang Steinbichl

Produktpräsentation Atem

Downloadportal

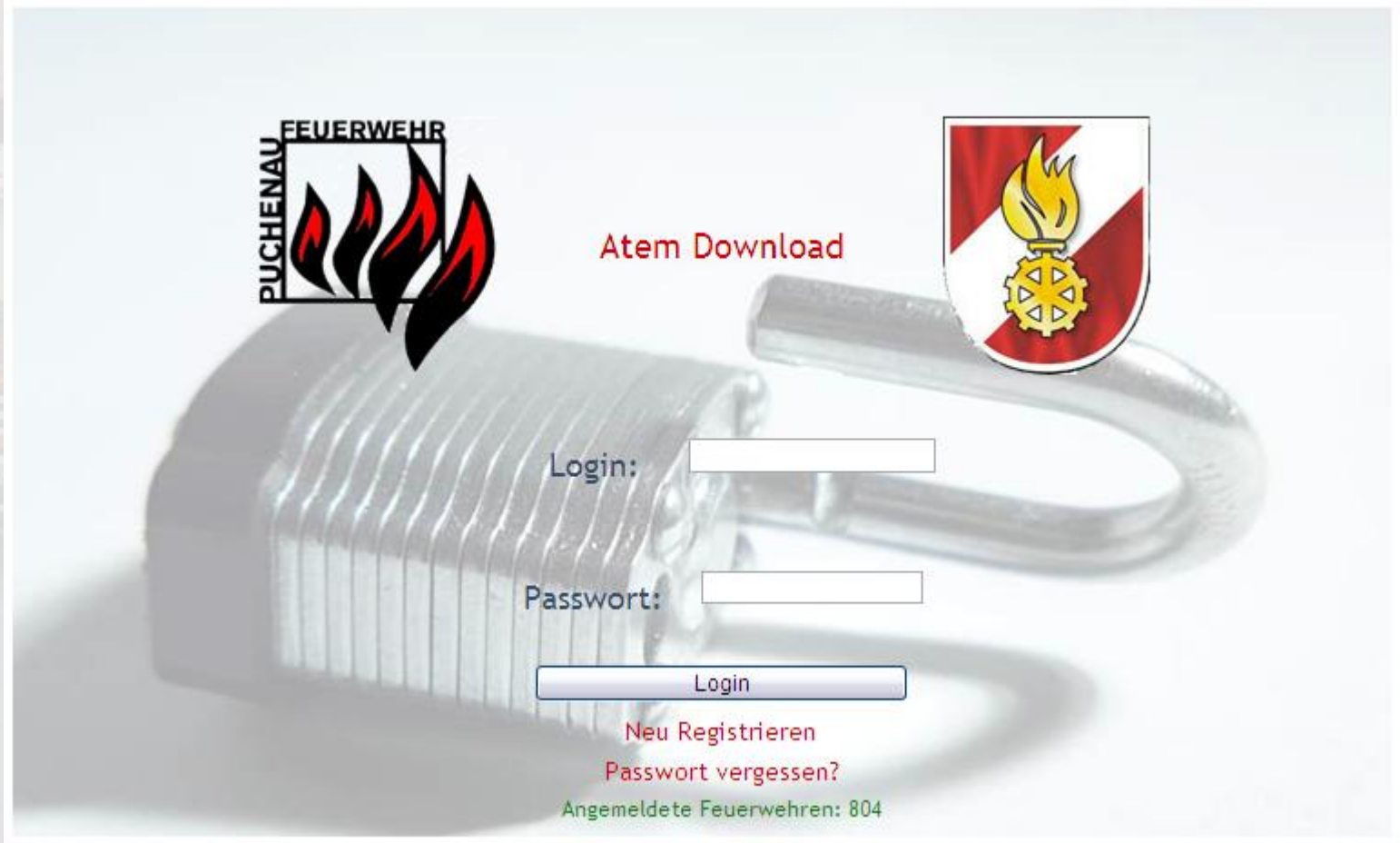

www.ff-puchenuau.at

Wolfgang Steinbichl

Produktpräsentation Atem

